

Gemeindebrief

dreiklang

Emtmannsberg - Neunkirchen - Stockau

März 2012



Titel: Tag der Auferstehung
Künstler: Kathrin Dörfler, Bindlach

Wie schön, den frühen Tag zu sehn`

Wie schön, den frühen Tag zu sehn,
wenn noch die vielen Stimmen schweigen
und die Gedanken im Gebet
Gott voller Ehrfurcht Dank erzeigen!

Dann sendet er den Segen aus,
erfüllt das Herz mit Mut und Freude,
gibt Ruhe und Entschiedenheit
zur Arbeit und Geduld im Leide.

Dann stehen wir nicht hilflos da -
denn er schafft Wollen und Vollbringen -
und brauchen nicht der Menschen Gunst
durch Leistung und Verzicht erzwingen.

Gott hält zu uns und bleibt uns treu,
selbst, wenn wir zweifeln und verzagen.
Ein jeder Tag ist sein Geschenk!
Auf! Lasst ihn uns auch heute wagen!

Liebe Gemeinde,

dieses geistliche Gedicht hat mich in den letzten schweren Monaten begleitet.
Es hängt in meiner Küche in Laineck - und drückt das aus, wie sich unsere
Familie seit unserem Pfarrhausbrand fühlt.

Danken möchte ich all den Personen, die uns auf unterschiedliche Weise Ihre
Nähe, Ihre Hilfsbereitschaft und Ihre zupackende Unterstützung erwiesen
haben. Ein bis eineinhalb Jahre werde ich nun ausgelagert sein, bis das
Pfarrhaus wieder bewohnbar ist.

Durch all diese widrigen Umstände, halten Sie heute nur einen einmonatigen,
abgespeckten Gemeindebrief in den Händen.
Der Ausführliche kommt dann Ende März, pünktlich vor den Konfirmationen,
heraus.

Herzliche Grüße,
Ihre Pfarrerin Beate Wihowski

Kirchenvorstand Neuwahlen



Ich glaub. Ich wähl.

Kirchenvorstandswahlen
21. Oktober 2012

Liebe Gemeindemitglieder, in diesem Jahr werden es schon sechs Jahre, dass unser Kirchenvorstand im Amt ist. Viel Arbeit liegt hinter ihm und von vielen Entscheidungen und Aktionen haben wir Ihnen berichtet. Nun sind Sie im Herbst wieder zur Wahl aufgerufen und in den nächsten Monaten werden wir Ihnen von den Vorbereitungen berichten. Demnächst wird ein Wahlausschuss gebildet, der über Wahlvorschläge berät und darüber entscheidet.

Oben sehen Sie das neue Wahl-Logo. Es möchte herzlich einladen, die Wahl zu unterstützen und auch die Arbeit des Kirchenvorstandes damit zu honorieren. Sie sehen den Fisch, das Symbol der Urchristen und auch das Wahlkreuz. Vielleicht erinnern Sie sich noch an den Slogan 2006: „Aufkreuzen für die Gemeinde.“

Zeitplan der Kirchenvorstandswahl 2012

25. März	1. Kanzelabkündigung: Wahlankündigung
20. Mai	2. Kanzelabkündigung: Vorläufiger Wahlvorschlag
11. Juni	Ende der Frist für Nachbenennungen
17. Juni	3. Kanzelabkündigung: Endgültiger Wahlvorschlag
September	Auslegung des Wahlberechtigtenverzeichnisses
Oktober	Einladung zur Wahl, Versand der Briefwahlunterlagen
21. Oktober	Wahltag
28. Oktober	4. Kanzelabkündigung: Bekanntgabe der Gewählten
Dezember	Einführung neuer Kirchenvorstand

Monatsspruch für März - Mk 10,45

„Der Menschensohn ist nicht gekommen, um sich dienen zu lassen, sondern um zu dienen und sein Leben hinzugeben als Lösegeld für viele.“



Am Sonntag,
den **18. März 2012**
findet um **14.00 Uhr**
in der Bartholomäuskirche
zu Emtmannsberg eine

Straußeneierbenefizauktion

zugunsten der **Freskensanierung** ihrer
alten Ursprungskapelle statt.

100 Eier wurden in den vergangenen Monaten bemalt,
gestaltet, kreativ dekoriert,
damit Sie eine reichhaltige
und attraktive Auswahl an Eiern haben,
die Sie an diesem Nachmittag für einen
guten Zweck ersteigern können!

Wir danken den einzelnen Künstlern und
wohlwollenden Freunden unserer
Bartholomäuskirche, die uns auch dieses Jahr
wieder auf einmalige Art unterstützen!

Den Auktionskatalog erhalten Sie ab 01. März:
Pfarramt Emtmannsberg; Dorfstr. 21, Emtmannsberg
Emtmannsberger Bank; Troschenreuth 14
Haubner's Haare und Nägel; Richard-Wagner-Str. 32, Bayreuth
Das Kircheneck; Sophienstr. 28, Bayreuth

Lassen Sie sich überraschen
und beehren Sie uns mit
Ihrem Besuch!

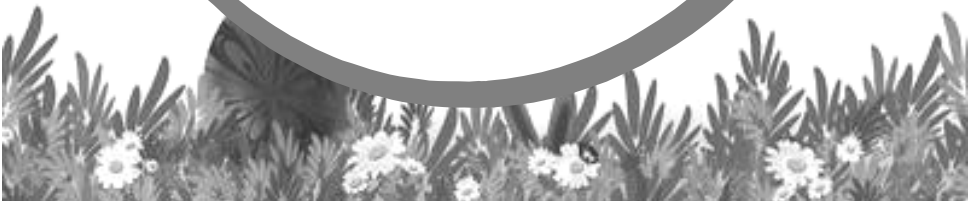

**Ländlicher Frühlings- und Ostermarkt
in Emtmannsberg
am 25. März 2012**

von 14:00 Uhr bis 17:00 Uhr
um die Kirche



Dekorative und schmackhafte Überraschungen
für die Osterzeit
Frühlings- und Grabbepflanzungen

ab 15:00 Uhr Ponyreiten vom Gottelhof

Kaffee und Kuchen in der Alten Schule

Es laden herzlich ein:
die Kirchengemeinde Emtmannsberg,
Vereine und die Gemeinde

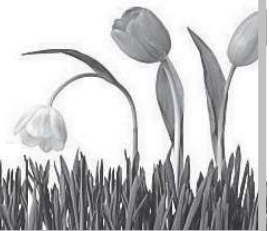

Freud und Leid in den Gemeinden



In Gottes Ewigkeit sind heimgegangen:

In Emtmannsberg

- Georg Rodler, Weidenberg/Oberölschnitz
- Peter Stumpf, Emtmannsberg
- Adolf Bauernfeind, Emtmannsberg
- Margareta Petzold, Bayreuth/Oberölschnitz
- Sybille Bauer, Kulmbach

In Neunkirchen

- Friedrich Pargent, Neunkirchen
- Karl-Heinz Pörtl, Neunkirchen

Gott möge das Leben des Verstorbenen würdigen und wertschätzen
- er schenke ihm Zukunft in seinem Reich!

Gruppen und Kreise

...in Emtmannsberg in der Alten Schule:

Kirchenchor	jeweils Montag 20:00 Uhr, 14-tägig
Posaunenchor	jeweils Dienstag 20:00 Uhr
Seniorenachmittage	Montag, 12.03 um 14:30 Uhr Thema: Wieviel Vergessen ist im Alter normal?
Trauerselbsthilfegruppe „Oase“	Sonntag, 25.03
Konfirmandenunterricht	07.03; 21.03 um 16:30 Uhr Konfirmanden-Freizeit: 02.03 - 04.03; Weißenstadt Konfirmanden-Vormittag: 10.03; 9:00 - 11:30 Uhr, Emt.
Bibelstunden	siehe Amtsblatt

...in Neunkirchen im Pfarrhaus:

Konfirmandenunterricht	14.03; 28.03 um 16:30 Uhr Konfirmanden-Freizeit: 02.03 - 04.03; Weißenstadt Konfirmanden-Vormittag: 10.03; 9:00 - 11:30 Uhr, Emt.
Seniorenachmittage	Dienstag, 20.03 um 14:30 Uhr Thema: Abenteuer Mongolei - dem Himmel so nahe!
„Sing mit“ - offenes Singen	jeden dritten Montag im Monat um 20:00 Uhr 19.03; 16.04; 21.05; 18.06

Wir laden herzlich ein zu unseren Gottesdiensten

März

Freitag, 02. März - Weltgebetstag

Emtmannsberg - Alte Schule	19:30 Uhr	Team
Neunkirchen - Pfarrhaus	20:00 Uhr	Team

Sonntag, 04. März - Reminiscere

Emtmannsberg	9:00 Uhr	Pfrin. Hirschberg
Stockau	10:00 Uhr + Kigo	Pfrin. Hirschberg

Sonntag, 11. März - Okuli

Emtmannsberg	9:00 Uhr	Pfrin. Wihowski
Neunkirchen	10:00 Uhr	Pfrin. Wihowski

Freitag, 16. März - Passionsandacht

Emtmannsberg	16:30 Uhr
--------------	-----------

Sonntag, 18. März - Laetare

Emtmannsberg	9:00 Uhr	Lektorin Domeyer
Neunkirchen	10:00 Uhr	Pfrin. Wihowski
<u>Konfirmandenvorstellung</u>		

Freitag, 23. März - Passionsandacht

Emtmannsberg	16:30 Uhr
Neunkirchen	19:30 Uhr

Sonntag, 25. März - Judika

Emtmannsberg	10:00 Uhr	Pfrin. Wihowski
<u>Konfirmandenvorstellung</u>		
Stockau	10:00 Uhr + Kigo	Lektorin Domeyer

Freitag, 30. März - Passionsandacht

Emtmannsberg	16:30 Uhr
Stockau	19:30 Uhr

Samstag, 31. März - Konfirmandenbeichte

Neunkirchen	14:00 Uhr	Pfrin. Wihowski
-------------	-----------	-----------------



Kindererlebnisvormittage in Emtmannsberg / Alte Schule

Samstag 17.03.12	9:30 - 11:30 Uhr
Samstag 21.04.12	9:30 - 11:30 Uhr



Wir sind für Sie da:

Pfarrbüro:

Emtmannsberg, Dorfstr. 21; Tel: 09209/246

Pfarramtssekretärin: Frau Tina Roder

Bürozeiten: Di. von 9.00 - 11.30 Uhr und Fr. von 9.00 - 11.00 Uhr

E-Mail: kirche.emtmannsberg@gmx.de

Emtmannsberg / Neunkirchen / Stockau

Pfarrerinnen Beate Wihowski, Kirchweg 5 ; Tel: 09209/246 ; Fax: 09209/918231

Sprechstunden: jederzeit, bitte mit telefonischer Absprache

Feste Sprechstunde Emtmannsberg: Montag von 18:00 - 19:00 Uhr

Feste Sprechstunde Neunkirchen: Donnerstag 18:00 - 19:00 Uhr

Mesner/Mesnerin

Emtmannsberg

Liselotte Ströbel

Tel: 09209/631

Neunkirchen

Johanna Schulze

Tel: 09209/564

Hans Pfaffenberger

Tel: 09209/836

Stockau

Johanna Gaevert

Tel: 09209/421

Vertrauensleute des Kirchenvorstandes:

Emtmannsberg

Liselotte Ströbel; Troschenreuth 7

Tel: 09209/631

Neunkirchen

Marcus Pfaffenberger;
Neunkirchen; Stockauer Str. 4

Tel: 09209/916685

Stockau

Günter Meyer; Stockau 17

Tel: 09209/345

Verantwortlich für den Inhalt: Pfrin. Beate Wihowski

Layout: Nadine Hammon E-Mail: frankhammon@t-online.de Tel: 09209/9180304