18. März 2012

Bemalte Straußeneier

Eine Wohltätigkeits-Auktion

der Kirchengemeinde Emtmannsberg
für die Bartholomäuskirche

Versteigerungsbedingungen und Wissenswertes zur Auktion

Der Erlös der Auktion ist für die Sanierung der Fresken in der Ursprungskapelle der Bartholomäuskirche zu Emtmannsberg bestimmt.
Aufgeld und Mehrwertsteuer werden in dieser Benefiz-Auktion nicht erhoben.

Den Zuschlag, also die Kaufmöglichkeit erhält der Höchstbietende.
Der Zuschlag wird erteilt, wenn nach dreimaligem Aufruf
kein höheres Gebot abgegeben wird.

Gerne können Bieter schon ein Angebot als Mail, per Fax oder postalisch (Vordruck dafür finden Sie im Katalog auf der vorletzten Seite) bzw. telefonisch zu den unten angegebenen Zeiten im Pfarramtsbüro abgeben.
Dies ist allerdings nur möglich, wenn der Bieter persönlich bekannt ist, oder genaue Angaben zur Person macht.

Für Versteigerungsgebote ist das Pfarramt (Tel.09209/246) am:

Freitag, den 9.3.2012 von 18.00-20.00 Uhr,
Dienstag, den 13.3.2012 von 8.00-11.00 Uhr und am
Freitag, den 16.3.2012 von 9.00-11.00 Uhr erreichbar.

Gebote, die auf den Anrufbeantworter des Pfarramtes gesprochen werden, können nicht berücksichtigt werden.

Bei einer persönlichen Teilnahme an der Auktion ist der Endpreis nach der Auktion vor Ort in bar zu zahlen. Bei schriftlichen oder telefonischen Geboten wird in der Woche nach dem 18.3. (oder nach der Auktion) abgerechnet.

Der Auktionskatalog ist kostenlos!

Einige der zur Versteigerung kommenden Sraußeneier sind in den Schaufenstern folgender Geschäfte zu sehen:

Markplatzstüberl, Marktplatz 34, 95460 Bad Berneck
Haubner's Haare & Nägel, Richard-Wagner-Str. 32, 95444 Bayreuth
Antikothek, Ecke Wittelsbacherring, 95444 Bayreuth

Die Versteigerung wird von Frau Inga Grüninger und Herrn Dr. Helmut Zartner geleitet.

Die musikalische Umrahmung gestalten freundlicherweise die Herren Erich Wächter (Trompete) und Thomas Benker (Trompete).

Pfarrerin Beate Wihowski

Dorfstraße 21, 95517 Emtmannsberg - Tel.09209/246, Fax 09209/918231
kirche.emtmannsberg@gmx.de - BLZ 770 697 46 - Kto. 203 088 8

Bemalte Straußeneier

Eine Wohltätigkeits-Auktion

●

Versteigerung

18. März 2012
Beginn 14^{00}

●

in der Bartholomäuskirche Emtmannsberg

zugunsten der Freskensanierung
in der Ursprungskapelle

●

GRUSSWORT

Liebe Freunde und Förderer unserer Bartholomäuskirche,

seit unserer ersten Straußeneier-Versteigerung hat sich einiges getan!

Das Kirchendach strahlt in neuem Glanz, und der Dachstuhl dürfte nach aufwendigen Zimmererarbeiten wohl für die nächsten Jahrzehnte gesichert sein.

Glücklich sind wir auch über den neuen Anstrich, dessen freundliche Farbgebung von der Gemeinde viel Zustimmung erfahren hat.

Die Sanierung unseres Kirchturms konnte doch noch im Herbst 2011 begonnen werden. Bis zum Sommer dieses Jahres sollen die Arbeiten abgeschlossen sein, und die Gemeinde kann sich dann nach langer Zeit wieder an dem Geläut der Glocken erfreuen.

Steht der Turm wieder sicher, kann auch die Restaurierung der Fresken in der Ursprungskapelle in Angriff genommen werden.

Mein Kirchenvorstand und ich suchten derweilen nach Ideen um unseren finanziellen Anteil an diesen Rieseninvestitionen stemmen zu können. Die große Spendenbereitschaft der Gemeindeglieder hilft sehr, reicht aber leider bei weitem nicht aus. Ohne die Gelder der großen Sonderveranstaltungen, wie Konzerte, Theateraufführungen und Märkte sowie der Benefizverkäufe hätte unsere Kirchengemeinde die Sanierung nicht in Angriff nehmen können.

Die Versteigerung bemalter und dekorierter Straußeneier im Frühjahr 2011 erbrachte stolze 7000 € . Eine für unsere kleine Kirchengemeinde überwältigende Summe – doch noch nicht genug für die Sicherung und Sanierung der Fresken. Deshalb beschlossen wir, diese besondere Benefiz-Auktion erneut zu veranstalten.

Aus Erfahrung klüger geworden, begann ich schon im Sommer 2011 die 100 weißen Straußeneier zu verteilen, die ich wieder besonders günstig bei der Firma „derstraussenprofi.de“ erwerben konnte.

Manche Künstler, die schon im letzten Jahr dabei waren, boten mir wieder ihre Hilfe an und viele neue konnten für unser Projekt begeistert werden.

Im Namen der Kirchengemeinde Emtmannsberg und persönlich darf ich einem großen Kreis engagierter und opferbereiter Menschen danken. Ich tue das gerne und von ganzem Herzen!

Über 100 Berufskünstler oder VIPs, große und kleine Gemeindeglieder oder Kindergruppen haben ein Ei gestaltet und in die kleinen Kunstwerke viel Zeit, Energie und Phantasie investiert. Wir danken für dieses Geschenk!

Herr Stefan Lischkowitz, der stellvertretende Vorsitzende der Emtmannsberger Bank erklärte sich sofort bereit die ganze Veranstaltung als Schirmherr zu betreuen und erfüllte sein Amt in hervorragender Weise. Herzlichen Dank!

Finanziell unterstützt wurden wir wieder von zahlreichen Sponsoren, die dafür sorgten, dass die Kosten unseres Kataloges sowie die Auslagen für die Eier komplett gedeckt sind (siehe vorletzte Seite). Vielen Dank!

Ganz unmöglich wären aber alle unsere Aktionen ohne die leistungsstarken Helfern und Helferinnen aus unserer Kirchengemeinde. Mein persönlicher Dank gilt Frau Karin Benker und Frau Manuela Schwenk, die sich von meinen Ideen anstecken lassen und einen Großteil der Arbeit mittragen.

Wo unsere Kräfte nicht ausreichten war es sehr wohltuend auch außerhalb der Kirchengemeinde Zuspruch und Hilfe zu erfahren. Auch am Versteigerungstag dürfen wir so mit großer Unterstützung von außen rechnen: Ob die Auktionatoren, das Cateringteam oder die Musiker - alle werden unentgeldlich zum Gelingen der Versteigerung und somit zur Rettung unserer spätgotischen Fresken und des Turms beitragen! Danke!

Bleibt mir nur noch eine Bitte an Sie, die Interessierten und Käufer der Straußeneier:

Lassen Sie sich ansprechen, lassen Sie sich begeistern!

Erwerben Sie ein kleines Kunstwerk, eine überraschende Umformung der Plastik "Ei", eine hübsche Osterdekoration oder ein wertvolles Geschenk - auf jeden Fall aber eine Freude.

Ganz nebenbei helfen Sie mit ein zeitlos schönes, unschätzbar wertvolles Kunstwerk vor dem Verfall zu bewahren.

Nun wünsche ich uns allen einen abwechslungsreichen und interessanten Nachmittag in unserer Bartholomäuskirche!

Ihre Pfrin. Beate Wikowski

Die Fresken der Sankt Peterskirche
Und der „schiefe Turm“ von Emtmannsberg

Auf halber Höhe zwischen dem Ölschnitztal und „Nentmannsperg“ entspringt eine einst stark sprudelnde und sagenumwobene Quelle. Anfangs einer heidnischen Gottheit geweiht, wurde sie später den Heiligen Helena und Georg gewidmet. Im 13. Jahrhundert machte diese Quelle das heutige Emtmannsberg richtig berühmt. Hohe Herrschaften ebenso wie das gemeine Volk pilgerten aus Bayreuth und Umgebung in hellen Scharen hierher. Von wundersamen Heilungen und großem Spendenaufkommen wird in verschiedenen Dokumenten berichtet.
Um diese Zeit entsteht „auf dem Perge“ auch die Burgkapelle St. Peter. Sie wird in den kommenden Jahrhunderten immer wieder erweitert, umgestaltet und umbenannt bis sie 1666 die Gestalt der heutigen BARTHOLOMÄUSKIRCHE erhielt. Ihr jetziger Turmchor deckt sich in etwa mit der Ursprungskapelle.

Bereits 1937 wurden im Turmchor unserer Kirche unter Putz und Farbe alte Wandmalereien entdeckt. Inzwischen weiß man, dass im Laufe der Zeiten vier Schichten übereinander gemalt worden sind. Szenen aus dem Leben Jesu sind gut erkennbar. Das Deckengewölbe zieren die Symbole der vier Evangelisten. Der Markus-Löwe ist am besten erhalten.
Bisher wurde dieses Kleinod nur notdürftig gesichert. Nun droht das Kreuzgewölbe des Kapellenraums mit den wertvollen Fresken herunterzustürzen.
Zudem ist die Konstruktion des Kirchturmes darüber stark beschädigt und wie schon von außen leicht sichtbar z.T. in einem gefährlich labilem Zustand.

Das wollen wir mit all unseren Kräften verhindern...

Das wertvolle Kulturgut der spätgotischen Fresken soll für die Nachwelt erhalten bleiben und der Turmchorraum für kleine kirchliche Feiern ebenso nutzbar werden wie für angemessene kulturelle Veranstaltungen.

100

101

102

103

104

105

106

107

108

100 Dornröschenei, Sonnenscheingruppe, Kita-Emtmannsberg

101 verwunschenes Schloss, Regenbogengruppe, Kita-Emtmannsberg

102 Snoopy, Reg.präs. Wenning Künstler: P. Wollny

103 Ballonfahrt, Heidi Hoffmann, Schamelsberg

104 Frühlingserwachen I, Elfriede Wolz, Emtmannsberg

105 Frühlingserwachen II, Elfriede Wolz, Emtmannsberg

106 Entenfamilie, Alena Haas, Bayreuth

107 Ornament, Waltraud Thurm, Schamelsberg

108 Tränendes Herz, Waltraud Thurm, Schamelsberg

109

110

111

112

113

114

115

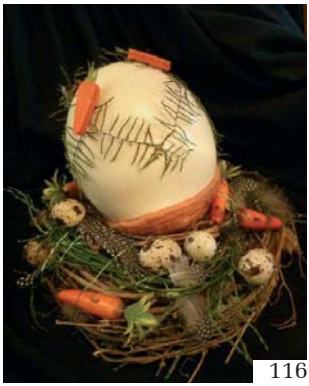
116

117

109 Vergiss mein nicht,
Anneliese Rausch,
Dressendorf

110 gehörntes Ei,
Helen Bürgin,
Emtmannsberg

111 Kätzin,
Gerlinde Bauernfeind,
Letten

112 Kater,
Gerlinde Bauernfeind,
Letten

113 Perlenei,
Karin Greim,
Die Blumerei, Bth.

114 grüne Rhapsody,
Karin Greim,
Die Blumerei, Bth.

115 Hasenei,
Karin Greim,
Die Blumerei, Bth.

116 Osternest,
Karin Greim
Die Blumerei, Bth.

117 Die Karawane,
Karin Pollak,
Bayreuth

118

119

120

121

122

123

124

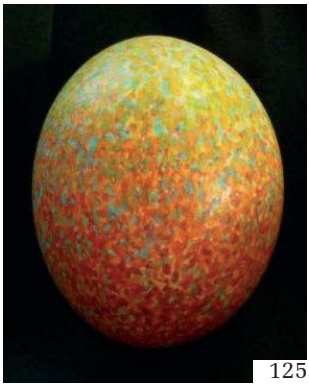
125

126

118 Bartholomäuskirche,
Thomas Kreil,
Künstler: F. Kreusch, Selb

119 Eisvogel,
Alena Haas,
Bayreuth

120 Malerwerkstatt
Emtmannsberger Bank,
Künstler: A. Haas, Bayreuth

121 Viel Glück,
Regina Ziegler,
Selbitz

122 Blütentraum,
Bettina Thieme,
Gräfenthal

123 Frühlingserwachen,
Bettina Thieme,
Gräfenthal

124 Ein neuer Tag V,
H.-J. Schmidt-Haude,
Emtmannsberg

125 Ein neuer Tag VI,
H.-J. Schmidt-Haude,
Emtmannsberg

126 Gold & Silber I,
Brigitte Hadlich,
Weidenberg

127

128

129

130

131

132

133

134

135

127 Gold & Silber II,
Brigitte Hadlich,
Weidenberg

128 Bunte Träume,
Maria Rehwinkel,
Emtmannsberg

129 Regenbogen,
Maria Rehwinkel,
Emtmannsberg

130 Frühlingsaufbruch,
Fa. Verde - Köhlein,
Bayreuth

131 Prunkei,
Gisela Mösch-Ahner,
Bayreuth

132 Luther-Ei,
Kathrin Ströbel,
Troschenreuth

133 Lamm Gottes,
Kathrin Dörfler,
Bindlach

134 Tag der Auferstehung,
Kathrin Dörfler,
Bindlach

135 Vergessene Überraschung,
Sissy Thammer IFJK, Bth,
Künstler: Conny Gumpert

136

137

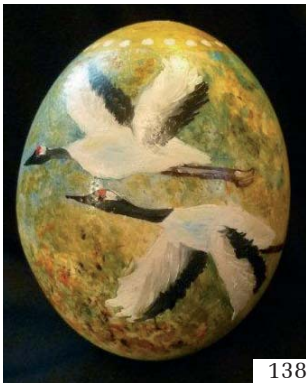
138

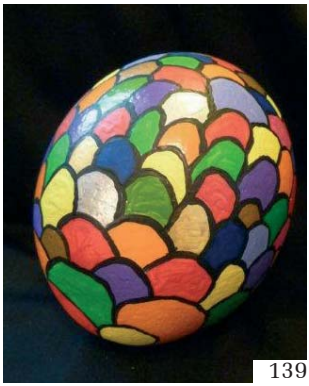
139

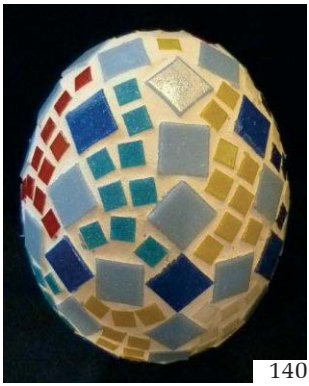
140

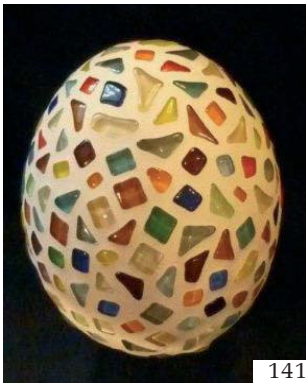
141

142

143

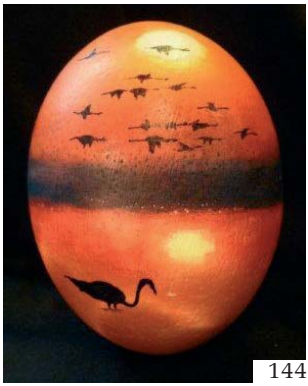
144

136 Mythos Afrika,
Cordelia Mertel,
Pechgraben

137 Retro,
Erich Lauterbach,
Altenplos

138 Kranichzug,
Arnulf Schirmer,
Heinersreuth

139 Felicita 2,
Noah Rehwinkel,
Emtmannsberg

140 Sommerwind,
Annegret Hupe,
Emtmannsberg

141 Harlekin,
Annegret Hupe,
Emtmannsberg

142 weißer Hase,
Arabella Purrucker,
Untersteinach

143 blaues Wintermotiv,
Christina Krapp,
Hof

144 Kraniche im Abendrot,
PB Brandholz.

145

146

147

148

149

150

151

152

153

145 Gottes Mutter - Patronin, des Hauses Romanow, Peter Coler, Bayreuth

146 König der Löwen, Franzi Kawan, Ponyhof Gottelhof

147 Lebensfreude, Franzi Kawan, Ponyhof Gottelhof

148 blaues Wunder, Gisela Mösch-Ahner, Bayreuth

149 Frühlingsreigen, Landjugendgruppe, Stockau-Lehen

150 Pforte zum Paradies, Gisela Wirth-Baier, Creußen

151 Schmetterlingstreiben, Hildegard Frederking, Goldkronach

152 Paradiesvogel, Brigitte Trausch, Bayreuth

153 Teddybären, Cornelia Rabenstein, Bayreuth

154

155

156

157

158

159

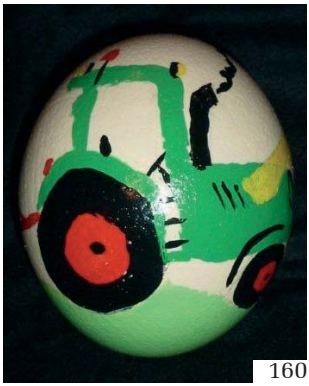
160

161

162

154 Afrikanische Gravur, der Straußenprofi.de, Kissing

155 St. Georg, Heike Rongstock, Bayreuth

156 Bartholomäuskirche im Winter, Matthias Ose, Bayreuth

157 schlafender Hase, Matthias Ose, Bayreuth

158 Meeresglück, Brigitte Wehrfritz, Bayreuth

159 under the sea, Paula Hoffmann, 7 Jahre, Eichschlag

160 Landwirtschaft, Chr. Schwenk, 6 Jahre, Linhardtshaus

161 Sonne, Mond u. Sterne Fabian Benker, 7 Jahre, Emtmannsberg

162 Frühlingsglanz, Uli Neubig, Emtmannsberg

163

164

165

166

167

168

169

170

171

163 Sündenfall,
Peter Coler,
Bayreuth

164 Der Ursprung,
Christian Degen
Hollfeld

165 Marienkäfer,
Stefan Wedlich,
Bayreuth

166 afrik. Gravur II,
der Straußenprofi.de,
Kissing

167 Frühlingsgeschenk,
Hartmut Koschyk,
Nemmersdorf

168 Goldei,
Stefan Achternkamp
Obernzenn

169 Ü - Ei mit Gutschein,
Anneliese Fischer,
Bayreuth

170 BBC Bayreuth,
org. signiert,

171 Fußball - Ei,
org. signiert,
1, FC Nürnberg

181

182

183

184

181 Uli Hoeneß - Ei,
org. signiert,
FC Bayern München

182 Fußballei,
org. signiert,
Werder Bremen

183 Fußball - Ei,
org. signiert,
SpVgg Bayreuth

184 Fußballei,
org. signiert
SC Emtmannsberg

POLSTER

Natursteinwerk Polster
Habnith 34
95168 Marktleuthen
Tel. 09285 270

VERDE©

HAUBNER´S
Haare & Nägel
Richard-Wagner-Str. 32
95444 Bayreuth
Telefon (0921) 6 49 58
www.friseur-haubner.de

Bestattungsanstalt „Pietät"
Dietmar Wadenstorfer
Geprüfter Bestatter
Familientradition seit 1945

Erd-, Feuer- und Seebestattungen Überführungen im In- und Ausland

Bestattungsvorsorge
Erledigung von Formalitäten
Trauerdrucksachen

95445 Bayreuth, Kulmbacher Str. 26
Telefon 0921/74560
Sonn-, Feiertags- und Nachtdienst
Parkplätze am Haus

Hubert Hruza
MALERBETRIEB
Forststraße 27
95488 Eckersdorf
Telefon 0921/39780

AUTOHAUS.WEDLICH
Bayreuth . Telefon 09 21 - 800 200
Kulmbach . Telefon 0 92 21 - 804 277

Marktplatzstüberl
zu jeder Jahreszeit ein Genuss
Marktplatz 34 - 95460 Bad Berneck
Telef.: 09273/8282 www.marktplatzstueberl.de

Trauerhilfe Dannreuther
www.dannreuther.de

Inh. Reinhold Glas
St. Georgen 13
95448 Bayreuth

Tel.: 0921 / 26 202
o. gebührenfrei:
0800 / 3266738
0800 / dannreu

Fax: 0921 / 85 28 49

EMTMANNSBERGER BANK
Raiffeisenbank eG
Troschenreuth 14 95517 Emtmannsberg Telefon 0 92 09-2 35 www.rb-emtmannsberg.de

delta-t

Delta-t Messdienst GmbH

Norisstraße 10
91257 Pegnitz

Telefon: (09241) 48 21-0

Telefax: (09241) 48 21-11

www.delta-t.de
info@delta-t-messdienst.com

... oder haben Sie Geld zu verschenken ?

fenster rollo Raab GmbH
40 Jahre

Eremitage

Der Fliesenleger

Beratung Gestaltung Ausführung

Jürgen Conio

Schlossgarten 1a · 95517 Emtmannsberg
Tel. 09209/16236 · Mobil 0171/7286765

...weil ich es gerne mache, seit über 30 Jahren

HAUSTREU GmbH
Haus- und Vermögensverwaltung

Spinnereistraße 3
95445 Bayreuth

www.haustreu.de
info@haustreu.de

Tel. 0921-78947-0
Fax. 0921-78947-20

derstraussenprofi.de
Original African Products

Bestattungen Neumann

Postanschrift:
Weidener Str. 14
95469 Speichersdorf

DÖRNHÖFER
ALLES GUTE FÜR IHR TIER
Äußere Badstraße 9 (gegenüber Auto Wedlich) · 95448 Bayreuth · Telefon 0921/98997

VERTRAUEN AUS TRADITION

BESTATTUNGSINSTITUT
PAUL HAASE GMBH
WEIDENBERG

7. KIGA KULTURFEST

SAMSTAG, 19. MAI 2012 AB 18 UHR

KONZERT MIT DEM DUO OHRZUCKER

UND DER LOKALEN BAND "FHT" (PREMIERE!)

IN DER FREIBERGER SCHEUNE EMTMANNSBERG

ALTBEKANNTE KLASSIKER UND AKTUELLE HITS

zurück an:

Kirchengemeinde Emtmannsberg
Beate Wihowski
Dorfstraße 21
95517 Emtmannsberg
Fax-Nr. 09209/918231

Straußeneierauktion am 18. März 2012

Ei-Nummer:	Titel:	Gebot:	Höchstgebot:

Name, Anschrift, Tel.-Nr. (Bieter):

_____

_____

_____

_____

Ort, Datum:

_____

Unterschrift:

_____

Ländlicher Frühlings- und Ostermarkt in Emtmannsberg am 25. März 2012

von 14^{00} Uhr bis 17^{00} Uhr
um die Kirche

Dekorative und schmackhafte Überraschungen
für die Osterzeit
Frühlings- und Grabbepflanzungen

ab 15^{00} Uhr Ponyreiten vom Gottelhof

Kaffee und Kuchen in der Alten Schule

Es laden herzlich ein:
die Kirchengemeinde Emtmannsberg,
Vereine und die Gemeinde

Texte: Beate Wihowski und Elisabeth Gilka-Bötzow, Fotos: Manuela Schwenk, Layout: Karin Benker